

ALIANÇA ESPÍRITA EVANGÉLICA

Regional Extremo sul



REGIONAL EXTREMO SUL

CENTRO ESPÍRITA MARIA DE MAGDALA –35 ANOS- POA

CENTRO ESPÍRITA PAULO DE TARSO –22 ANOS - RG

CENTRO ESPÍRITA MARIA DE NAZARETH – 12 ANOS- RG

CENTRO ESPÍRITA FRANCISCO DE ASSIS- 11 ANOS- RG



Centro Espírita
Maria de Magdala

250

CENTRO ESPÍRITA MARIA DE MAGDALA
cemma.see@terra.com.br
Desde 1981, servindo a comunidade!
ASSISTÊNCIA ESPÍRITUA (Passes)
1ª. Feira.....19h30
2ª. Feira.....15h30
ESCOLA DE APRENDIZES DO EVANGELHO
CURSO "ENTENDENDO O ESPIRITISMO"
ASSISTÊNCIA ESPÍRITUA INFANTIL
EVANGELIZAÇÃO C/ ANIM. MUSICAL
MAGDALA

Bem-vindo

**CENTRO
ESPÍRITA
MARIA DE
MAGDALA
C.E.M.MA.**

**PORTO
ALEGRE
RS**

01.07.1981

- VOLUNTÁRIOS: 38
- DISCÍPULOS NA FDJ : 32
- ASSISTIDOS /SEM. : 40
- 1 TURMA DE EAE : 25^a.



CENTRO ESPÍRITA PAULO DE TARSO

**RIO GRANDE
RS**

10.03.1994

- VOLUNTÁRIOS: 65
- DISCÍPULOS NA FD: 53
- ASSISTIDOS /SEM. : 56
- TURMA DE EAE : 15a
- EAED



**CENTRO
ESPÍRITA
MARIA DE
NAZARETH**

**RIO GRANDE
RS**

01.05.2005

- VOLUNTÁRIOS: 30
- DISCÍPULOS NA FD: 16
- ASSISTIDOS /SEM. : 15
- TURMA DE EAE : 7^a



**CENTRO ESPÍRITA
FRANCISCO
DE ASSIS**

**RIO GRANDE
RS**

31.03.2005

- VOLUNTÁRIOS: 29
- DISCÍPULOS NA FD: 24
- ASSISTIDOS /SEM. : 15
- TURMA DE EAE : 4^a

- **Todas as Casas possuem bibliotecas**
- **CEPT : doações de enxovais de bebês, gêneros alimentícios, fraldas para asilos, 50 unidades de sopão quinzenal;**
- **CEMN: oferece cestas básicas;**
- **CEFA: doação de merenda para crianças, Samaritanos**
- **CEMMA: doações de gêneros alimentícios para os haitianos- Grupo de saúde**

DESAFIO DA REGIONAL EM 2016

FALANDO AO CORAÇÃO

META: IMPLANTAR NAS CASAS
QUE NÃO POSSUEM O TRABALHO

DESAFIOS DA REGIONAL

Em 2016

META: REESTRUTURAR

Evangelização Infantil

Pré-Mocidade

Mocidade

DESAFIO DA REGIONAL EM 2016

PROJETO PAULO DE TARSO

META:

CONHECER MELHOR
PARA IMPLEMENTAR

FUNDO DE VIAGEM

PARTICIPAÇÃO DA COORDENAÇÃO
DA REGIONAL NAS REUNIÕES
DO CGI

REDE DE COMUNICAÇÃO DA REGIONAL EXTREMO SUL

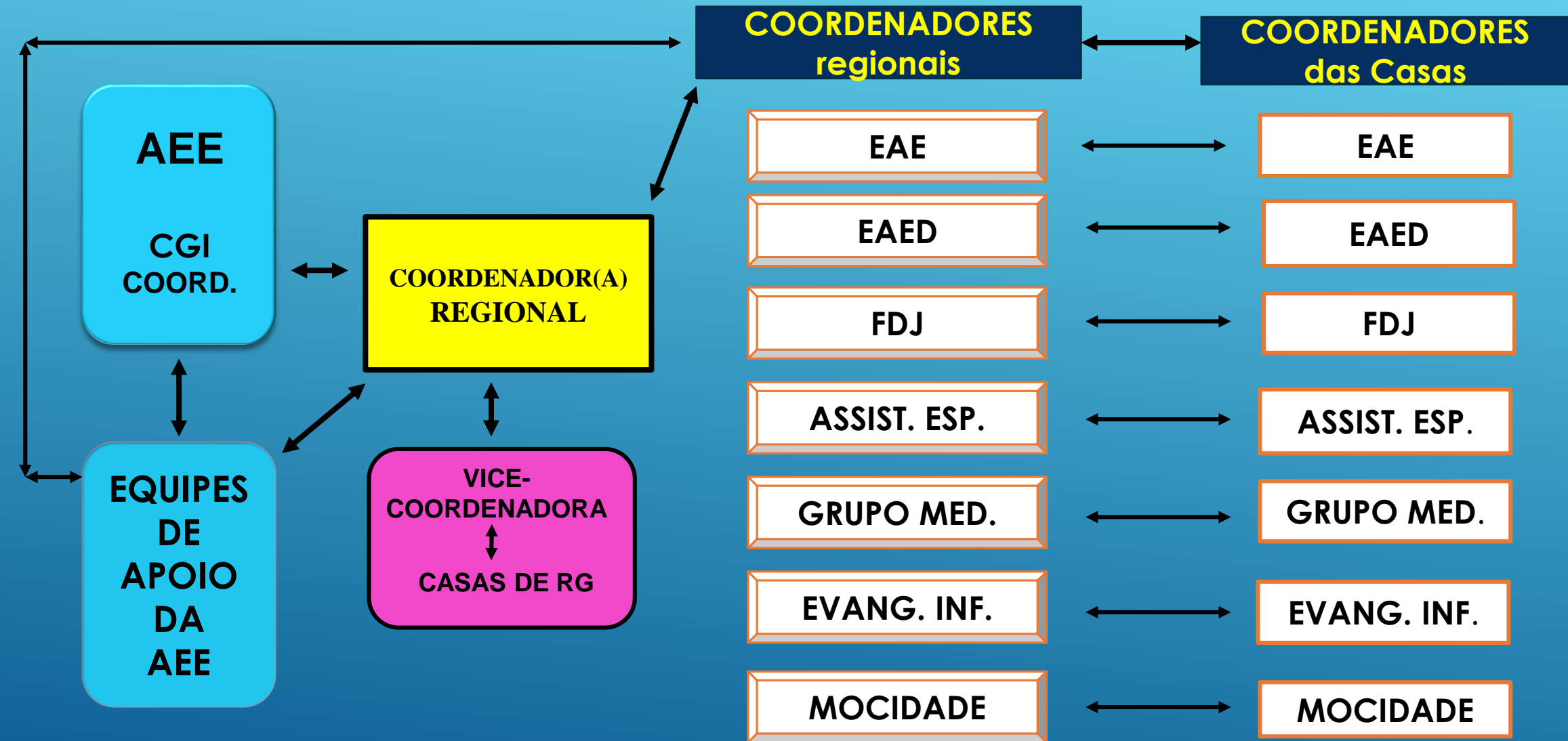

PROPOSTA PARA 2017

**FORMAÇÃO DE EQUIPES DE APOIO
AOS PROGRAMAS DA ALIANÇA
NAS CASAS DA REGIONAL**

Momento atual da regional

**A Regional Extremo Sul
em tempos de Aliança
na nova era.**

**Por uma Regional mais consciente
de suas potencialidades
e desafios.**