



PROJETO  
ALIANÇA  
VIRTUAL



## **PROJETO**

Proporcionar e viabilizar a criação de uma “conta Google” para as centros da Aliança com denominação comum na qual os usuários possam utilizar-se das principais ferramentas e aplicativos Google para suas atividades virtuais.

# ADESÃO

A adesão é **voluntária** por parte das casas espíritas, que poderão receber uma conta/email Google dessa forma:

**xxxxxxxx@centrosalianca.org.br**

## OUTRAS INFORMAÇÕES

O projeto é **voluntário** e atende as normas de disponibilização de contas de **forma gratuita** para **entidades sem fins lucrativos**.

Os centros que porventura utilizem-se de outras contas/e-mails/ferramentas virtuais (Zoom, Teams, Google), gratuitos ou pagos, **poderão manter suas contas normalmente**.

## OUTRAS INFORMAÇÕES

As contas Google devem ser utilizadas para atividades desenvolvidas **sem fins lucrativos**.

Será importante a **assinatura do “Termo de Concessão”**

# PRINCIPAIS FERRAMENTAS DE UMA CONTA GOOGLE

A seguir iremos descrever de forma sintética as principais ferramentas de um conta Google e quais as condições que a casa terá acesso.



Gmail

# GMAIL

- ✓ Conta de email exclusiva com endereço comum **@centrosalianca.org.br**
- ✓ Espaço para 30 gb (compartilhado com Google Drive)

*Exemplos:*

**ceaegenebra@centrosalianca.org.br**

**razin@centrosalicanca.org.br**

**celuca-campinas@centrosalianca.org.br**



Drive

# GOOGLE DRIVE

- ✓ Para guardar arquivos “na nuvem”
- ✓ Espaço para 30 gb (compartilhado com Gmail)

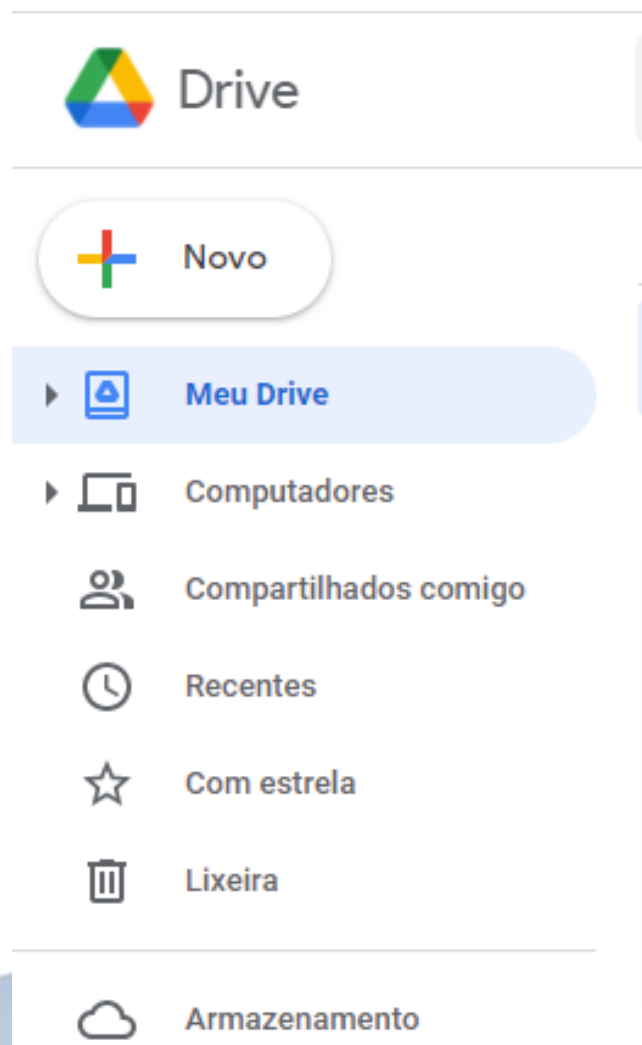





Meet

# GOOGLE MEET

- ✓ Para realização de **eventos/palestras/reuniões online**
- ✓ Reuniões **NÃO PODEM SER GRAVADAS**
- ✓ Reuniões de até **24 HORAS** consecutivas
- ✓ Duas ou mais **reuniões simultâneas** (mesmo horário)
- ✓ Recursos (“levantar a mão”, “dividir em salas temáticas”)



Agenda

# AGENDA

✓ Para programação e controle de todas as atividades da casa

Agenda

Hoje < > Outubro de 2021

🔍 ? ⚙️ Semana ▾

+ Criar ▾

Outubro de 2021 < >

|       | DOM. | SEG.        | TER. | QUA. | QUI. | SEX. | SÁB. |
|-------|------|-------------|------|------|------|------|------|
|       | 3    | 4           | 5    | 6    | 7    | 8    | 9    |
| 13:00 |      | 5 lembretes |      |      |      |      |      |
| 14:00 |      |             |      |      |      |      |      |
| 15:00 |      |             |      |      |      |      |      |
| 16:00 |      |             |      |      |      |      |      |
| 17:00 |      |             |      |      |      |      |      |
| 18:00 |      |             |      |      |      |      |      |

👤 Pesquisar pessoas

## COMO ADERIR?

1. Acessar o endereço [www.aliança.org.br/aliança-virtual](http://www.aliança.org.br/aliança-virtual) e fazer seu cadastro para a criação da conta Google.
2. Assinar e enviar o “Termo de Concessão” (obrigatório)
3. Pronto, em até 15 dias, sua conta será criada!

## **FICOU COM DÚVIDAS?**

Em caso de dúvidas, entre em contato com a Secretaria da Aliança através dos nossos canais de comunicação

Email **alianca@alianca.org.br**

Tel/WhatsApp **(11) 3105-5894**



PROJETO  
ALIANÇA  
VIRTUAL



PROJETO  
ALIANÇA  
VIRTUAL

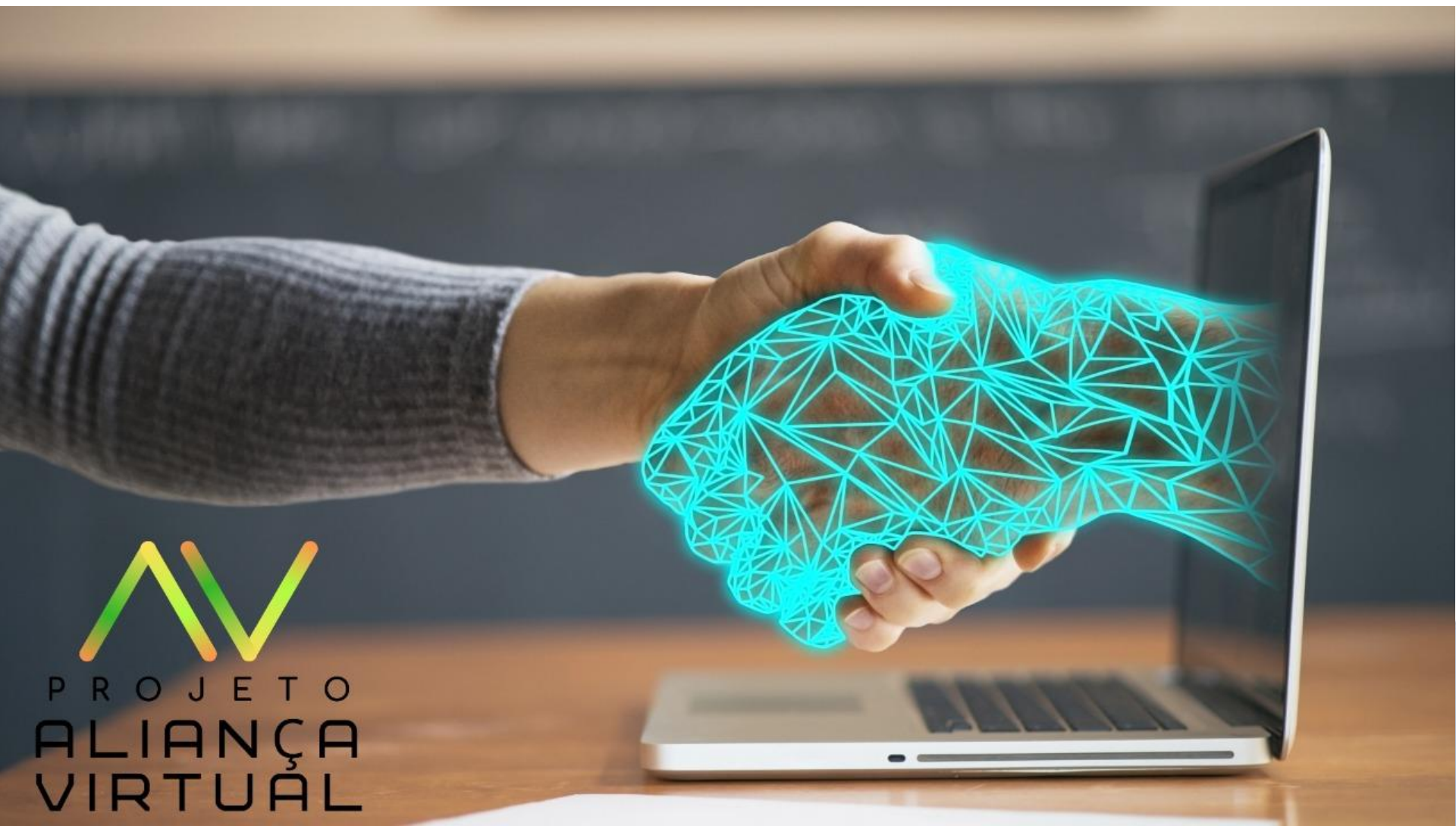

PROJETO  
ALIANÇA  
VIRTUAL